

PAGE	Désignation
01	STR01 - PHT SS2
02	STR02 - PHT RDC
03	STR03 - PHT E0

LEGENDE:

- Existant conservé
- Impact Existant supérieur
- Voile Béton Armé
- Impact Béton Armé
- Maçonnerie ép.20cm : m20
- Impact Maçonnerie
- Poutre BA créée
- Plancher créé
- Renforcement plancher par le dessus
- Dalle sur plot par le dessus

NP

Non Porteur

BA

Béton Armé

PV

Poutre Voile

lint

Linteau

all

Allège

as

arase supérieure

ai

arase inférieure

↔

Sens de portée de la dalle

+154.01f  
20

Dalle BA ép.20cm  
f: niveau fini - b: niveau brutpoutres sondées boiscaméra thermique bois, 2021poutres selon archivespoutres sondées métalliquescaméra thermique métallique, 2016poutres métalliques selon archivespoutres hypothèse

APIJ : APD B5

Etudes APD de la Conciergerie du B5

75 - PARIS

1ER ARRONDISSEMENT

PALAIS DE JUSTICE  
Restauration du Palais de la Cité Nord - TO2  
Zone 1



CENTRE DES MONUMENTS NATIONAUX

MAITRISE D'OUVRAGE  
Agence Publique pour l'Immobilier de la culture



MAITRISE D'OEUVRE  
2BDM Architecture & Patrimoine  
CHRISTOPHE BOTTINEAU, ARCHITECTE DPLG, ACMH  
60-62 RUE D'HAUTEVILLE - 75010 PARIS  
CONTACT@2BDM.FR  
TEL : + 33 1 42 26 84 13 - FAX : + 33 1 42 26 76 22



BET STRUCTURE  
KHEPHREN Ingénierie  
88 bis avenue de la Convention - 94117 ARCUEIL  
l.chambre@khephren.fr - j.coumelongue@khephren.fr  
TEL : +33 1 49 08 92 33

Poursuite du curage de la zone 1 - Façade occidentale  
Plans projet

PHASE

DCE

Ind C

Type	Emetteur	Echelle	Date	Indice
PROJET	KHE	1/200	22/07/24	C

Plan projeté - PHT SS2  
Poursuite du curage de la zone 1 - Façade occidentale

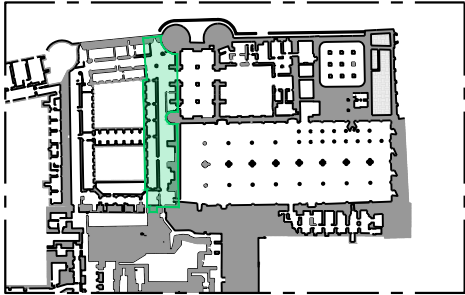
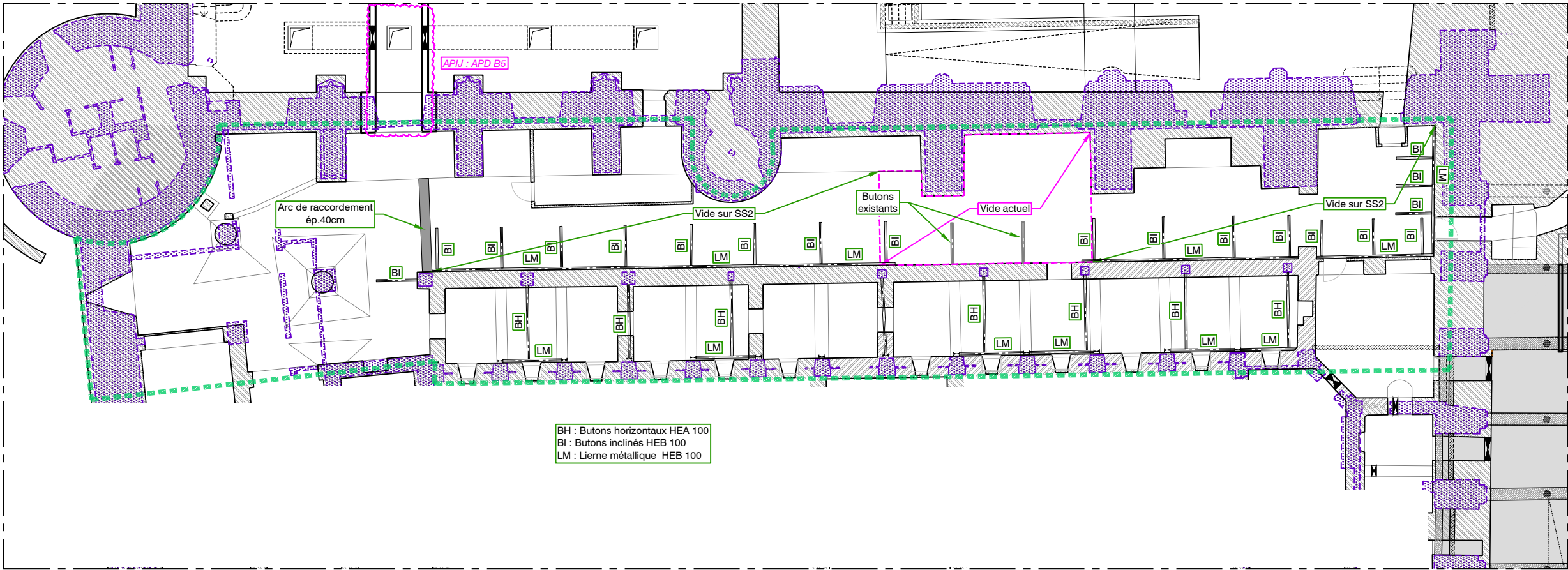

Localisation de la façade de la Grand' Chambre et façade de la Grand' Salle

ÉCH. 1/200 0 5 10 m



**KHEPHREN**  
INGENIERIE

DCE	75 - PARIS 1ER	PALAIS DE JUSTICE
	Restauration du Palais de la Cité Nord - TO2	GO
Ind B	Date : 05/07/24	Poursuite du curage de la zone 1 - Façade occidentale
	Echelle : 1/200	Plan projeté - PHT SS2
STR	MOA : Centre des Monuments Nationaux	
01	MOE : 2BDM Architectes - Christophe BOTTINEAU - Architecte en chef des monuments historiques	

Plan projeté - PHT RDC  
Poursuite du curage de la zone 1 - Façade occidentale

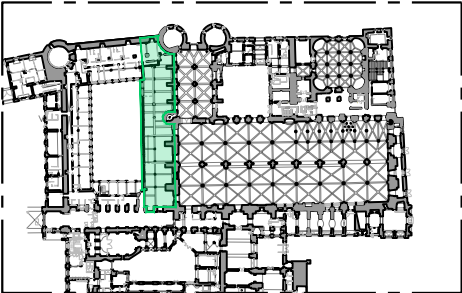
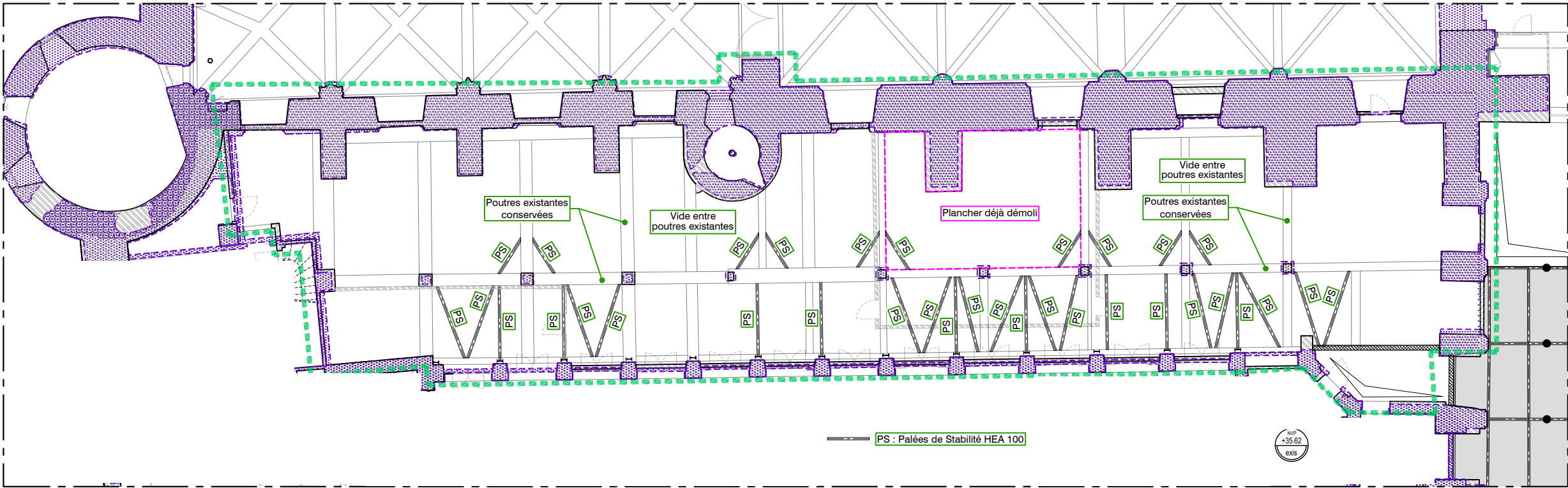

Localisation de la façade de la Grand' Chambre et façade de la Grand' Salle

ÉCH. 1/200 0 5 10 m



DCE	75 - PARIS 1ER	PALAIS DE JUSTICE
	Restauration du Palais de la Cité nord - TO2	GO
Ind C	Date : 22/07/24	Poursuite du curage de la zone 1 - Façade occidentale
	Echelle : 1/200	Plan projeté - PHT RDC
STR 02	MOA : Centre des Monuments Nationaux	
	MOE : BDM Architectes - Christophe BOTTINEAU - Architecte en chef des monuments historiques	



Plan projeté - PHT E0  
Poursuite du curage de la zone 1 - Façade occidentale

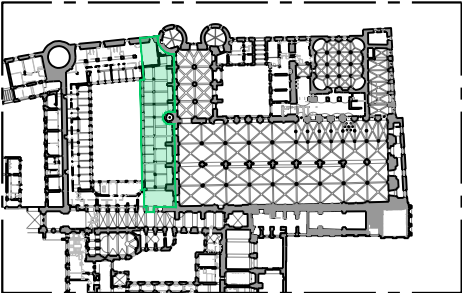
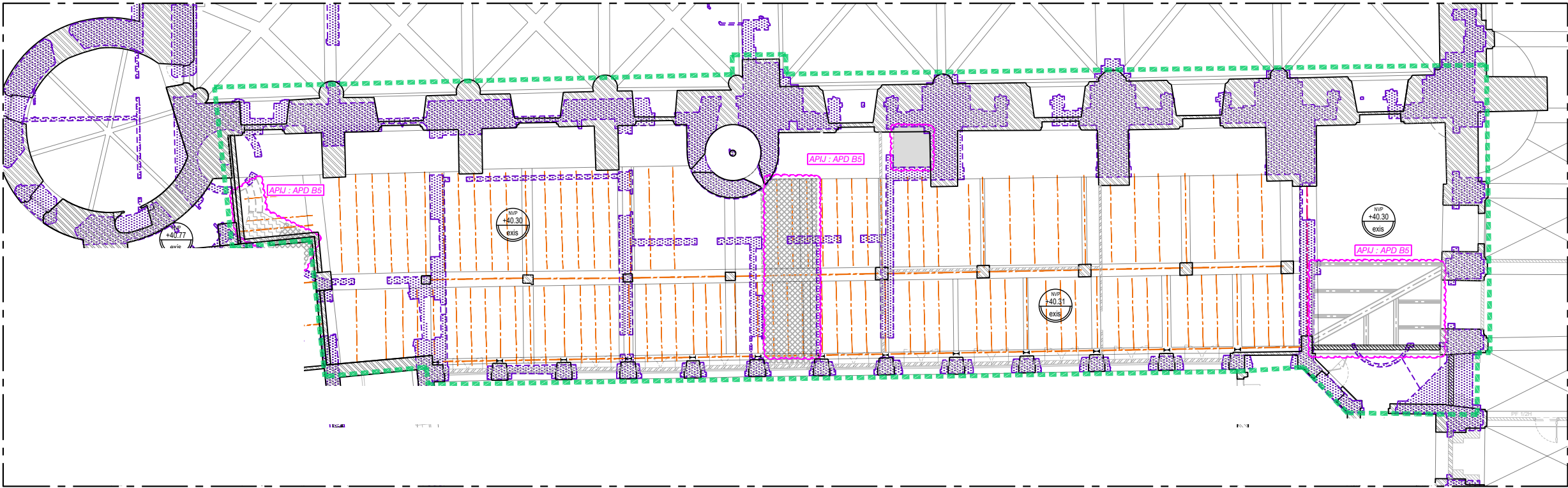

Localisation de la façade de la Grand' Chambre et façade de la Grand' Salle



ÉCH. 1/200 0 5 10 m

DCE	75 - PARIS 1ER	PALAIS DE JUSTICE
	Restauration du Palais de la Cité nord - TO2	GO
Ind C	Date : 22/07/24	Poursuite du curage de la zone 1 - Façade occidentale
	Echelle : 1/200	Plan projeté - PHT E0
STR 03	MOA : Centre des Monuments Nationaux	
	MOE : 2BDM Architectes - Christophe BOTTINEAU - Architecte en chef des monuments historiques	